

CHARLIE & THE SOAP OPERA

MANY PEOPLE



CHARLIE & THE SOAP OPERA



Fiche technique

Mise à jour le: 22/05/2017

Laurent Poussineau (son)
Benjamin Garcia (lumière)

06 47 53 81 54 pousino@hotmail.fr
06 68 75 82 04 garcia.techo@gmail.com

CHARLIE & THE SOAP OPERA

Artistes

- 1 – Remy TCHANGODEI : *Chanteur Lead / clavier*
- 2 – Mathieu PICARD : *Basse*
- 3 – Julian JAN : *Guitare électrique / Chœur*
- 4 – Alex LEFKO : *Batterie*
- 5 – Romain LANGLAIS : *Saxophone / Chœur*
- 6 – Thomas SEYSSEL : *Trompette*
- 7 – Jim ARTHUR : *Choriste / clavier/ Guitare électrique*

Equipe Technique

Laurent POUSSINEAU : Régisseur son
06 47 53 81 54
pousino@hotmail.fr

Benjamin Garcia : Régisseur lumière
06 68 75 82 04
garcia.techo@gmail.com

Accueil

- Catering : 9 repas chauds complets et équilibrés de préférence. (pas de fruit de mer s'il vous plait)
- Boisson : eau, café, soda, bière, *whiskey (Jack Daniels)*.

Laurent Poussineau (son) 06 47 53 81 54 pousino@hotmail.fr
Benjamin Garcia (lumière) 06 68 75 82 04 garcia.techo@gmail.com

CHARLIE & THE SOAP OPERA

Besoin en accueil technique : 1 technicien lumière, 1 technicien son.

Façade

La régie façade sera impérativement située en salle, et en aucun cas sous des balcons ou derrière une vitre dans un local fermé. Elle devra être positionnée au centre par rapport au système de diffusion. Système de diffusion de qualité professionnelle, monté, calibré et testé par un technicien son professionnel. La diffusion devra être adaptée à la taille de la salle.

Selon les dates, le groupe peut fournir une console son (à discuter avec le régisseur), sinon merci de prévoir une console son professionnel type Midas, Soundcraft, Yamaha, Allen & Heath

Prévoir un éclairage de régie discret et adapté.

Retour

Prévoir des égaliseurs 31 bandes de type *Klark Teknik* ou BSS pour les sorties MASTER et AUXILIAIRE.

Prévoir 7 retours professionnels et puissants, identiques, de préférence bi-amplifiés (filtrage actif) sur 7 lignes séparées.

Installation et balance

Prévoir 1 heure de balance effective avec les musiciens. Merci d'installer le système de diffusion salle et scène avant l'arrivée du régisseur.

Prévoir deux praticables type SAMIA pour la batterie, et un praticable pour les cuivres.

Si la taille du plateau le permet, prévoir plusieurs risers (praticables à roulettes) afin de gagner du temps dans les changements de plateau.

L'alimentation son, lumière et backline devront impérativement être sur des circuits séparés.

Prévoir des petites bouteilles d'eau sur scène pour les musiciens, merci.

Laurent Poussineau (son)
Benjamin Garcia (lumière)

06 47 53 81 54 pousino@hotmail.fr
06 68 75 82 04 garcia.techo@gmail.com

CHARLIE & THE SOAP OPERA

Patch

N°	Source	Mic	Stand
1	Kick	Shure SM57	PPP
2	Snare 1 Top	SENNHEISER E604	Pince
3	Snare 1 Bottom	SENNHEISER E604	Pince
4	Snare 2 Top	SENNHEISER E604	Pince
5	Tom alto	SENNHEISER E604	Pince
6	Tom bass	SENNHEISER E604	Pince
7	Overhead L	NEUMANN KM 184	GPP
8	Overhead R	NEUMANN KM 184	GPP
9	SPDS L	DI	-
10	SPDS R	DI	-
11	Basse	SHURE SM57	PPP
12	Guitare jardin	NEUMANN KM 184	PPP
13	Guitare cour	SENNHEISER E609	PPP
14	Synthé Cour	DI	-
15	Piano centre L	DI	-
16	Piano centre R	DI	-
17	Trompette	SHURE BETA 98 HF	Pince
18	Saxophone	SHURE BETA 98 HF	Pince
19	Voix Cuivre	SHURE BETA 58	GPP
20	Voix guitare jardin	SHURE BETA 58	GPP
21	Voix guitare cour	SHURE BETA 58	GPP
22	Voix Lead	SHURE BETA 87 HF	GPP

PPP = Petit pied perche

GPP = Grand pied perche

Laurent Poussineau (son)
Benjamin Garcia (lumière)

06 47 53 81 54 pousino@hotmail.fr
06 68 75 82 04 garcia.techo@gmail.com

CHARLIE & THE SOAP OPERA

Plan de scène

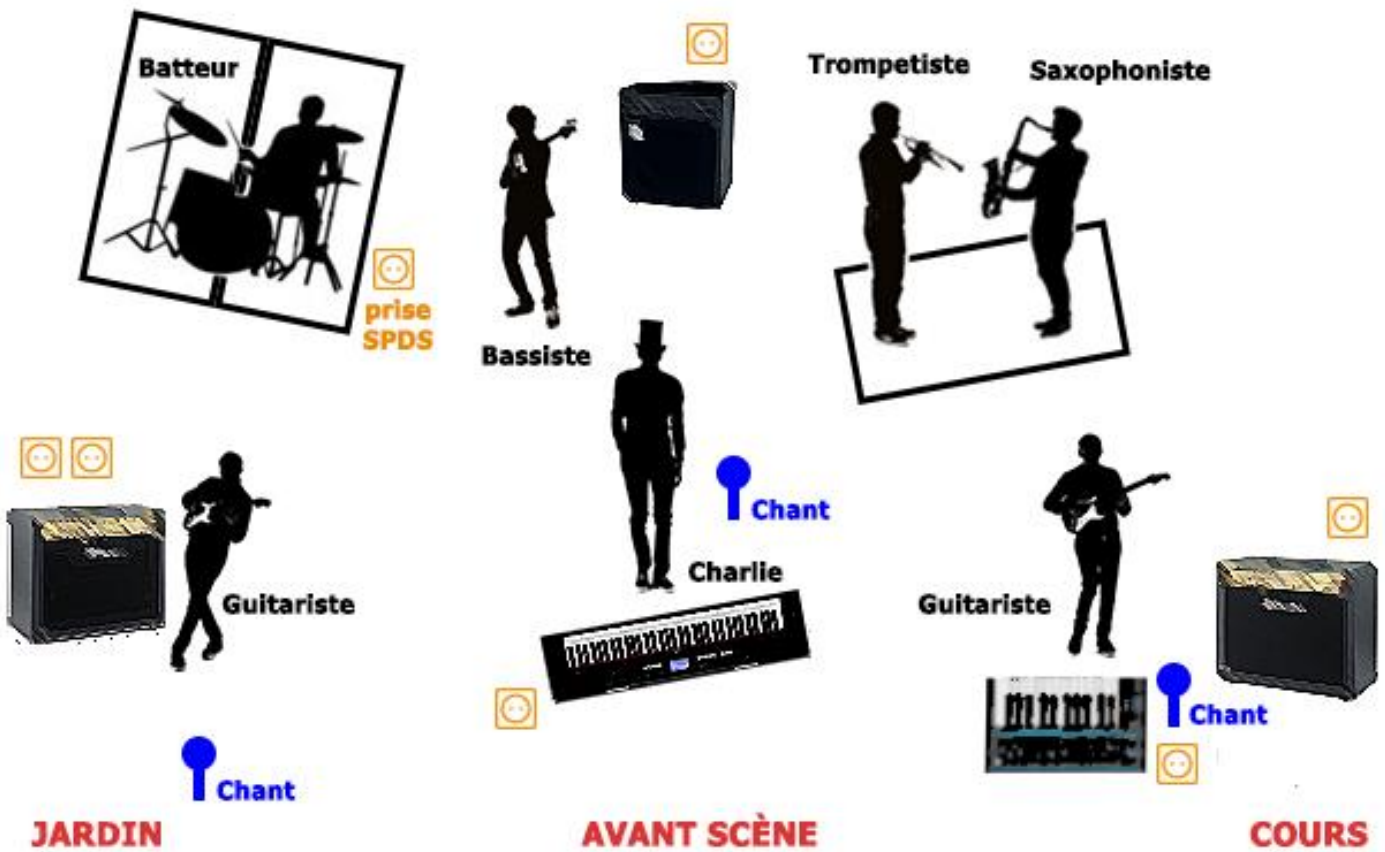

Laurent Poussineau (son)
Benjamin Garcia (lumière)

06 47 53 81 54 pousino@hotmail.fr
06 68 75 82 04 garcia.techo@gmail.com

CHARLIE & THE SOAP OPERA

Plan Feu

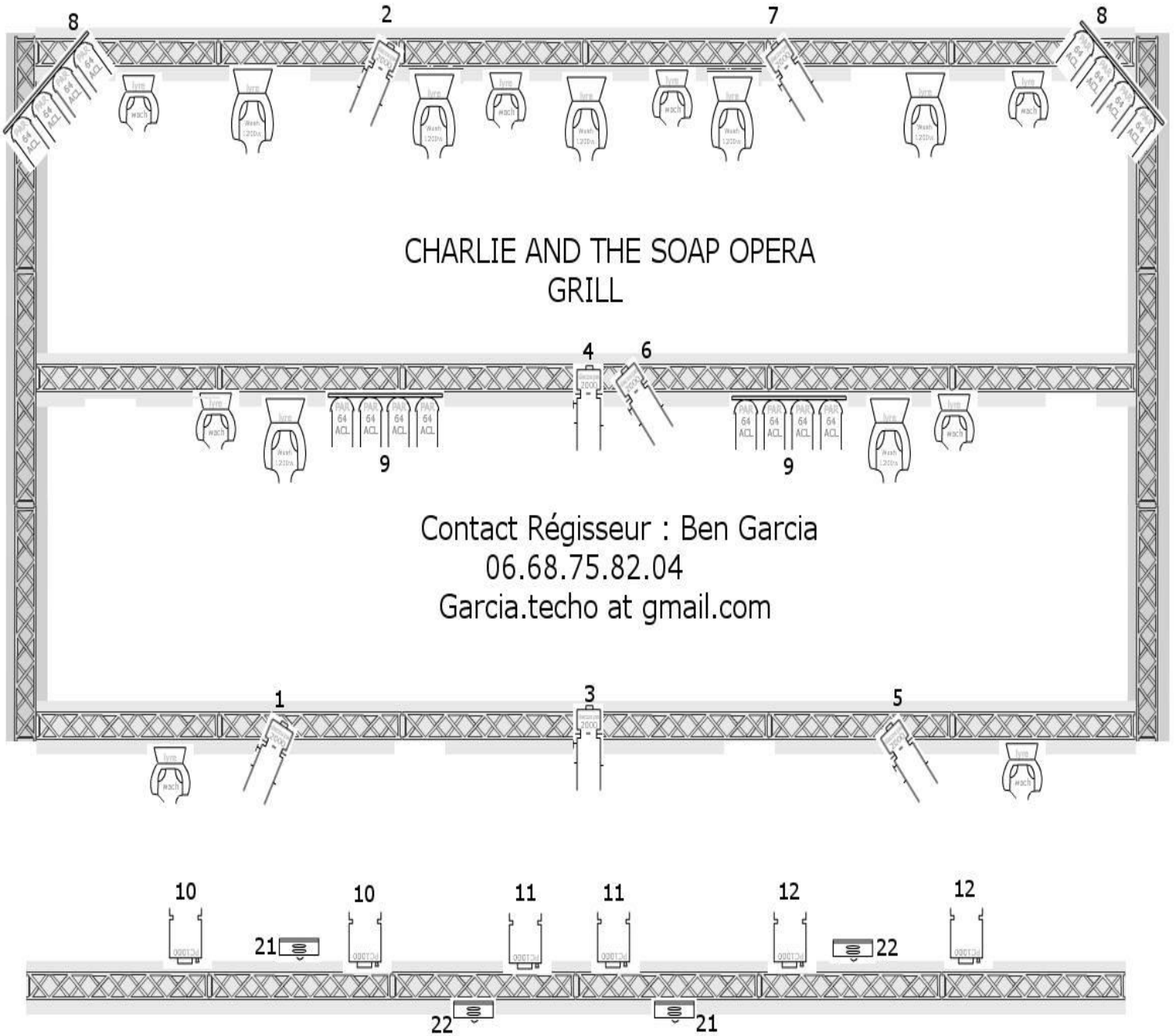

Laurent Poussineau (son)
Benjamin Garcia (lumière)

06 47 53 81 54 pousino@hotmail.fr
06 68 75 82 04 garcia.techo@gmail.com

CHARLIE & THE SOAP OPERA

Plan Feu (sol)

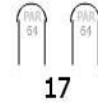
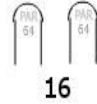
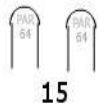
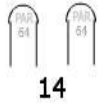

CHARLIE AND THE SOAP OPERA SOL

Contact Régisseur : Ben Garcia
06.68.75.82.04
Garcia.techo at gmail.com

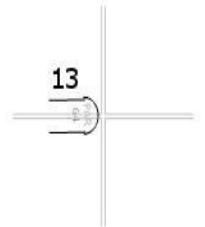
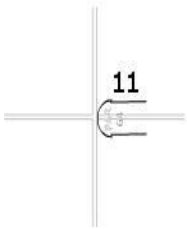

18 + 19
Deux lignes graduables pour
structure Piano Lead

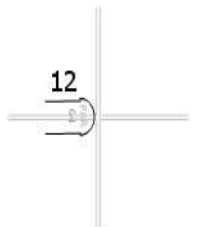
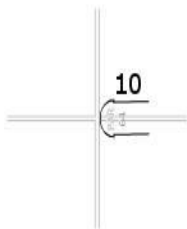

Laurent Poussineau (son)
Benjamin Garcia (lumière)

06 47 53 81 54 pousino@hotmail.fr
06 68 75 82 04 garcia.techo@gmail.com